

# Stadion-Heft ROT - TOR

Beteiligen Sie sich auf unserer  
„Fan- & Sponsoren-Tafel“  
eine gelungene Initiative des FC Rot.  
Anzuschauen im Eingangsbereich der  
FC-Sportgaststätte



## FC ROT

Saison 2013/2014

**Kreisliga Heidelberg**

Heute als Gast im Stadion

**FV Nußloch**

Sonntag, 09.03.2014, 15:00 Uhr

**Kreisklasse B Heidelberg**

**FC Rot 2 – SV Altneudorf**

Sonntag, 16.03.2014, 15:00 Uhr

Qualität durch Kompetenz vor Ort!



# Volksbank Rot eG

Kooperationspartner

**HIRZMANN**  
*Immobilien*

*Wir nehmen uns Zeit für Sie!*

Hauptstraße 84  
68789 St. Leon-Rot  
Tel. 06227-8628-0  
Fax 06227-8628-33  
[info@volksbank-rot.de](mailto:info@volksbank-rot.de)  
[www.volksbank-rot.de](http://www.volksbank-rot.de)



# Unser Stadionheft

## ROT TOR

### *immer auf Ballhöhe!*



## Grußwort des Sportvorstands

Liebe Mitglieder und Fans des FC Rot, liebe Freunde, Gönner und Sponsoren. Zum heutigen Spiel in der FC-Sportanlage begrüße ich Sie alle recht herzlich. Ein besonderer Gruß gilt unserer heutigen Gastmannschaft

### **FV Nußloch**

mit ihrem *Trainer Edgar Mayer*, den Betreuern und Fans, sowie dem leitenden Schiedsrichter *Tim Schlochtermeyer* und seinen Assistenten *Lukas Heim* und *Christian Steimel*

### **Liebe Stadionbesucher,**

die Vorbereitungszeit unserer Mannschaft hat nun ein Ende. Da der Winter sich dieses Jahr sehr zurückgehalten hat, konnten Trainingsprogramm und Vorbereitungsspiele ohne größere Probleme absolviert werden. Auch die Faschingswoche, mit dem zum ersten Mal vom FC Rot durchgeführten Umzug, liegt hinter uns. So gilt die ganze Konzentration jetzt der Rückrunde. Der zweite Tabellenplatz ist eine hervorragende Ausgangsposition, um bis zum Ende der Saison ganz oben mitzumischen. Die Voraussetzung dafür ist u.a., dass unser Team gut aus den Startlöchern kommt. Der erste Gegner ist laut Tabellenstand eine Mannschaft aus dem unteren Tabellendrittel. Doch das sagt gerade beim FV Nußloch überhaupt nichts über die Stärke der Mannschaft aus. Die Vorrunde lief überhaupt nicht rund, doch jetzt hat man die Weichen neu gestellt. Der neue Trainer Edgar Mayer ist kein Unbekannter in Rot, zumal sein Sohn Timo für den FC Rot spielt. Als Verstärkungen hat man in der Winterpause junge talentierte Spieler aus höherklassigen Mannschaften nach Nußloch geholt. So werden die Gäste voraussichtlich viel stärker auftreten, als in der Vorrunde und unseren Spielern alles abverlangen. Es wird sich zeigen, ob der Rhythmus und die Sicherheit im Spiel unserer Mannschaft schon vorhanden sind. Wenn das aggressive Pressing und das konsequente Arbeiten gegen den Ball gut funktionieren, ist es in dieser Saison möglich, jede Mannschaft dieser Klasse zu besiegen, auch den FV Nußloch. So erwarten wir einen spannenden Verlauf dieser traditionsreichen Begegnung und erhoffen uns alle im ersten Spiel den ersten „Dreier“!

*Mit sportlichen Grüßen*



*Martin Kastner*  
Martin Kastner, Sportvorstand

# TRAUMKÜCHEN NACH MASS

INDIVIDUELL NACH IHREN VORSTELLUNGEN

GROSSES  
WMF-STUDIO  
IN  
ST. LEON-ROT

**ALLES AUS EINER HAND**  
**BERATUNG • PLANUNG • EINBAU**

Bei uns erhalten Sie Ihre Traumküche, die passenden  
Geräte und den Einbau. VOM PROFII

**EURONICS XXL**

**Spieß Elektro Markt**

**SPIESS ELEKTRO MARKT GMBH**

Abteilung Küchen & Wohnen

Industriestraße 1-3 | 68789 St. Leon-Rot

06227 | 5301-70 | [info@spiess-elektro.de](mailto:info@spiess-elektro.de)

**MO-FR 9:00-19:00**  
**SA 9:00-16:00**



Herbert Fandel, FIFA-Schiedsrichter

# Fair Play

Eine gemeinsame Aktion des DFB  
und seiner Verbände und Vereine



# Kreisliga Heidelberg



## Saison 2013/2014



Den Ball und nicht die Gefühle anderer mit Füßen treten.

# Gewaltfrei und respektvoll im Stadion!



[www.badfv.de](http://www.badfv.de)



*Badischer  
Fußballverband e.V.*

**Top-Service statt 08/15.  
Das Girokonto der Sparkasse.**

16.000 Filialen, 25.000 Geldautomaten,  
130.000 Berater u. v. m.\*

08/15  
BANK

Haben Sie das  
**optimale**  
Girokonto?

 **Sparkasse  
Heidelberg**

\* jeweils Gesamtzahl bezogen auf die Sparkassen-Finanzgruppe

[www.sparkasse-heidelberg.de](http://www.sparkasse-heidelberg.de)



Holen Sie sich jetzt Ihre  
**kostenlose Vorteilskarte**



genießen Sie die damit  
verbundenen Vorteile

**M**auritius-Apotheke

Die Apotheke

Ihres Vertrauens

Der Weg zu mehr Lebensqualität

Hauptstraße 68 • 68789 St. Leon-Rot



## Heute unser Gast: FV Nußloch



Hinten v.l.: Eichler, Jäschke, Bernet, Durow, Cantzler, Öztürk, Steiner, Schiffer, Sitinkow

Mitte v.l.: 1. Vors. Anweiler, 2. Vors. Stapf, Kara, Kohlmann, Rittmann, Zuber, Caramia, Trainer 1 Bucher, Betr, Zesewitz,

Trainer 2 Weimer, SpA Vors. K.-L. Jung

Vorne v.l.: Assmann, T. Jung, Richter, Palandöken

**OIL!**

# Tankstelle Vetter

**Tanken  
und  
mehr...**

**OIL!**  
*frei & flott*

**OIL!**  
*frei & flott*

- SB Wäsche
- Backshop
- Textilwaschanlage

**Bahnhofstraße 45  
68789 St. Leon-Rot  
Tel. 06227-86310**

# FC Rot - Kreisliga-Kader Saison 2013/2014



hinten v.l.: Sportvorstand Martin Kastner, Christian Steinhauser, Timo Gottselig, Jochen Staub, Bernd Weber, Axel Knoblauch, Steffen Fuchs, Tristan Grün, SpA Olaf Wölfflick, Steffen Haffner, Jens Hildenbrand, SpA Klaus Grün  
 mitte v.l.: SpA Werner Steinhauser, TW-Trainer Jürgen Anders, SpA Andreas Lang, Co-Trainer Rolf Kömer, Timo Mayer, Alexander Steger II, Manuel Billmaier, Matthias Zazcek, SpA Reiner Geiss-Billmaier, Trainer Frank Schuhmacher, SpA Dr. Andreas Popp  
 vorne v.l.: Maximilian Schmitt, Marvin Jäger, Joshua Baumgart, Mario Heger, Marcus Weis, Nicolas Longo, Alexander Steger I, Steffen Rössler, Mario Kastner  
 es fehlen: Hakan Derin, Denis-Peter Hangs, Jens Hildenbrand, SpA Klaus Grün



**rothermel**  
**sanitär**  
MARKUS THOME

Malscher Str. 4  
68789 St. Leon-Rot  
**06227 51830**  
[www.rothermel-sanitaer.de](http://www.rothermel-sanitaer.de)



# Spielerstatistik

FC Rot, Kreisliga Heidelberg, Saison 2013/14

| Quelle FuPA.net             |          |      | Einsatz-<br>Minuten |
|-----------------------------|----------|------|---------------------|
| Spieler                     | Einsätze | Tore |                     |
| Baumgart, Joshua (21)       | 16       | 10   | 1394                |
| Billmaier, Manuel (24)      | 14       | -    | 1260                |
| Fuchs, Steffen (21)         | -        | -    | -                   |
| Gottselig, Timo (22)        | 15       | -    | 1304                |
| Grün, Tristan (21)          | 9        | 5    | 658                 |
| Haffner, Steffen (20)       | -        | -    | -                   |
| Hangs, Denis-Peter          | 12       | -    | 1080                |
| Hauk, Dustin (20)           | -        | -    | -                   |
| Heger, Mario (19)           | 1        | 1    | 5                   |
| Hildenbrand, Jens (21)      | 16       | 7    | 1387                |
| Jäger, Marvin (22)          | 15       | 7    | 1222                |
| Kastner, Mario (22)         | 2        | -    | 42                  |
| Knoblauch, Axel (26)        | 16       | -    | 1440                |
| Longo, Nicolas (23)         | 13       | 2    | 619                 |
| Mayer, Timo (22)            | 2        | -    | 17                  |
| Rössler, Steffen (24)       | 12       | -    | 937                 |
| Schmitt, Maximilian (23)    | 5        | -    | 82                  |
| Schulz, Jochen (29)         | -        | -    | -                   |
| Staub, Jochen (27)          | 13       | 1    | 507                 |
| Steger, Alexander (21)      | 10       | -    | 743                 |
| Steger, Alexander (25)      | 4        | -    | 95                  |
| Steinhauser, Christian (30) | 16       | 1    | 1228                |
| Weber, Bernd (27)           | 14       | 1    | 448                 |
| Weis, Marcus (26)           | 4        | -    | 360                 |
| Zaczek, Matthias (24)       | 14       | 3    | 966                 |



**M i t m a c h e n**

.....denn Sport ist im  
Verein erst schön

*Ich stürme mit*

⚽ beim FC Rot  
⚽ auf der Sponsorentafel  
⚽ im Förderkreis „Freunde des FC Rot“

Anmeldeformular auf der letzten Innenseite





# Betreuungskonzepte

## stehen

## für Qualität

## und Gesundheit!!!

FitundFunRot.de • Tel. 06227-55056  
Opelstr. 2, 68789 St. Leon-Rot

Ein professionell und gut aufgestelltes Betreuungskonzept steht in der heutigen Zeit, was die Zielerreichung und Umsetzung der Mitglieder in einem Fitnesscenter anbelangt, definitiv im Vordergrund.

Viele Sport- und Gesundheitszentren stehen dieser Umsetzung noch nach. Nicht so das Fit&Fun in St. Leon-Rot, das derzeit mit einem professionell und sehr gut umsetzbaren Betreuungskonzept die Mitglieder zum Erfolg führt.

Eigenverantwortung und die Erkenntnis über den „Ist“-Zustand über den eigenen Körper steht dabei als Basis im Vordergrund. Mit diversen Testings wie Messung des Herz-Kreislauf-Systems, des Fett- und Wassergehaltes im Körper, sowie mit einer Muskeldysbalance-Messung werden die Basis-Daten ausgewertet und mit dem Mitglied zusammen in eine realistische Zielsetzung umgesetzt.

In einzelnen Schulungen rund um das Thema Krafttraining, Herz-Kreislauf und Beweglichkeit werden die Inhalte leicht und verständlich vermittelt.

Somit ist die Person dann auch in der Lage, ein optimales und auf sich individuell zugeschnittenes Training zu absolvieren. Dieses Konzept wird von den gesetzlichen Krankenkassen sogar bis zu 80% bezuschusst.

Das im Jahr 2005 erworbene TÜV-Siegel zeichnet das Fit&Fun seit dieser Zeit bei den jährlichen Audits vom TÜV Rheinland immer wieder aufs Neue aus.

„Erfolgreiche und zufriedene Mitglieder sind die beste und erfolgreichste Werbung für ein Unternehmen“, so Anette Kümmel (Trainerleitung im Fit&Fun), „man muss den persönlichen Kontakt halten und Vertrauen gewinnen damit unsere Mitglieder Ihre Ziele erfolgreich erreichen“

Auch der Bereich des Gesundheits- und Rehabilitationssport ist ein festes und wachsendes Standbein im Fit&Fun geworden. Die positive Kooperation mit vielen Ärzten in der Umgebung schafft bei den Teilnehmern des Reha-Sports Vertrauen und Erfolg.



Falls Sie Fragen zu dem Betreuungssystem oder dem Rehabilitationssport haben, können Sie sich gerne unter Tel: 06227-55056 oder per Email: [info@fitundfunrot.de](mailto:info@fitundfunrot.de) informieren lassen.

# *Nachrichten aus der FC-Familie:*

## *Gratulation an die FC-Geburtstagskinder*

|     |     |             |            |   |
|-----|-----|-------------|------------|---|
| 09. | 03. | Stegmüller  | Klaus      |    |
| 10. | 03. | Weis        | Gerald     |   |
| 11. | 03. | Fahr        | Christa    |   |
| 11. | 03. | Fenrich     | Else       |   |
| 11. | 03. | Just        | Elmar      |   |
| 13. | 03. | Müller      | Christoph  |    |
| 14. | 03. | Kuhn        | Egon       |   |
| 14. | 03. | Schuhmacher | Günther    |   |
| 15. | 03. | Grün        | Caroline   |   |
| 15. | 03. | König       | Arno       |   |
| 15. | 03. | Lawinger    | Helmut     |    |
| 15. | 03. | Thome       | Karl-Heinz |   |
| 16. | 03. | Göft        | Michael    |   |
| 16. | 03. | Steinhauser | Helmut     |   |
| 17. | 03. | Hirn        | Michael    |   |
| 18. | 03. | Fuchs       | Jochen     |  |
| 18. | 03. | Gottselig   | Fabian     |   |
| 18. | 03. | Stegmüller  | Elfriede   |   |
| 19. | 03. | Kloster     | Jan        |   |
| 19. | 03. | Rothermel   | Albrecht   |   |
| 20. | 03. | Cortes      | Ramon      |   |
| 20. | 03. | Wayer       | Dieter     |   |
| 21. | 03. | Schubert    | Frieder    |   |
| 22. | 03. | Bellemann   | Gisela     |   |

FC-Ehrenmitglied

FC-Ehrenmitglied

FC-Ehrenmitglied

Sollten Sie im Stadionheft keine Veröffentlichung Ihres Geburtstages wünschen, bitten wir um kurze Nachricht an die Redaktion, **Tel.-Nr.: 5 44 99 49**, **e-Mail: [rot-tor@fcrot.de](mailto:rot-tor@fcrot.de)**

# Werbung bringt Erfolg!

**FAMILIE & WERTE.  
BADISCH GUT VERSICHERT.**



**Individuelle Beratung,  
Absicherung, Altersvorsorge.  
Alles in einer Hand.**

**Jürgen Weis**  
Hauptvertretung  
Kirrlacher Str. 58 / 68789 St. Leon-Rot // Telefon 06227 548836  
Mobil 0160 96749763 // E-Mail [weis.juergen@bgv.de](mailto:weis.juergen@bgv.de)



*..... ein zuverlässiger Partner*

**LEFRA**  
**BAUSTOFFE GMBH**

**An der Autobahn 2a, 68789 St. Leon - Rot  
Tel.: 0 62 27 - 5 21 64, Fax: 0 62 27 - 5 40 48**



Fastnachtsumzug 2013 (Bild: Udo Stegmüller)

# Feuerstein's Backparadies



Hauptstraße 66 • 68789 St. Leon-Rot  
Tel. + Fax: 06227 / 5 94 97



*Feine Fleisch- und  
Wurstspezialitäten  
Partyservice und  
Mittagsmenü*

**Erlengrund 6  
68789 St. Leon-Rot**

**Tel.: 06227 5 92 92  
Fax: 06227 5 56 90**

**Text & Computer-Grafik**  
*Beschriftungen*



Scheibentönungsfolien incl. Montage  
Fahrzeugdesigns & Dekore wie  
Flames, Tribals, Race-Flags  
Keine Einheitsgrößen !

Klima- & Sonnenschutzfolie für Heim & Büro

**68789 St. Leon-Rot, Ebertstr. 16, Tel. 06227-880166**



# *Das Trainer-Team der Kreisliga Heidelberg*



Trainer von links nach rechts:

**Rolf Körner**

**Co-Trainer**

**Jürgen Anders**

**TW-Trainer**

**Frank Schuhmacher**

**Trainer**

# HELFEN SIE UNS IHREM VEREIN ZU HELFEN.

Liebe Mitglieder und Gönner,

das Autohaus Bellemann öffnete im Jahre 1965 seine Pforten. Die Unterstützung der Vereine und soziales Engagement waren von Anfang an fester Bestandteil unseres Unternehmens. Im Sinne dieser Tradition wollen wir Ihnen als Mitglied, Freund und Gönner die Chance geben, Ihren Verein zusätzlich zu unterstützen.

Beim Kauf eines Autos aus unserem Hause, egal ob neu oder gebraucht, lassen wir gegen Vorlage dieser Anzeige der Vereinskasse eine Spende in Höhe von Euro 100.- zukommen.

Nur in der Gemeinschaft sind wir stark!

Herzlichst Ihr



Jürgen Bellemann



Renault-Vertragshändler ■ Autohaus Bellemann KG

Bahnhofstr. 42-44 ■ 68789 St. Leon-Rot

Tel. 06227/86540 ■ Fax 06227/8654-18 ■ [www.bellemann.de](http://www.bellemann.de)

***Der Kader der Kreisliga des FC ROT stellt sich vor:***

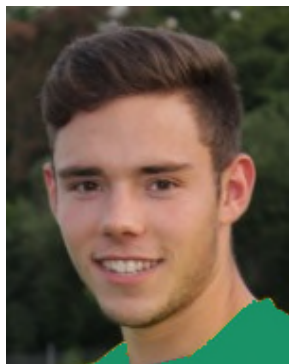

**Steffen Haffner**



**Steffen Rössler**

**Praxis für Physikalische Therapie und Krankengymnastik**

# LEANDER WEIS

Krankengymnastik - Massagen - Lymphdrain  
Fango - Heißluft - Heiße Rolle - Kryotherapie  
Ultraschall - Elektrotherapie - Traktionen  
Schlingentisch - Manuelle Therapie  
Sportphysiotherapie  
Craniosacrale Therapie  
Komplexe Reflexzonentherapie  
Fußreflexzonenmassage  
Präventive Beratung für gesunde  
Haltung u. Bewegung  
Hausbesuche

Alte Schulstr. 2 • 68789 St. Leon-Rot  
Tel.: 06227 / 51 5 1 0 • Fax : 51 51 0

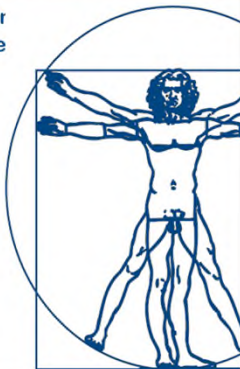

**SPORT**  
*Hambrecht*

Lattweg 2  
69207 Sandhausen  
Tel. 06224/51942  
Fax. 06224/81434  
[www.sporthambrecht.de](http://www.sporthambrecht.de)  
[sport-hambrecht@t-online.de](mailto:sport-hambrecht@t-online.de)



**Öffnungszeiten:**  
**Montag bis Freitag:**  
**9.00 bis 12.30 Uhr u.**  
**14.30 bis 18.30 Uhr**

**Samstag:**  
**9.00 bis 13.30 Uhr**

**HYPERVENOM**  
**A NEW BREED OF ATTACK** 

UNLEASH DEADLY AGILITY AND STRIKE FEAR INTO  
THE HEARTS OF DEFENDERS EVERYWHERE WITH THE  
REVOLUTIONARY NEW NIKE HYPERVENOM FEATURING  
NIKESKIN TECHNOLOGY AND SPLIT-TOE PLATE.

[NIKEFOOTBALL.COM](http://NIKEFOOTBALL.COM)



# Spielplan

## FC Rot



Kreisliga Heidelberg 2013/2014

| Datum               | Uhrz.        | Heimverein                 | - Gastverein                 | Ergebn.      |
|---------------------|--------------|----------------------------|------------------------------|--------------|
| <b>So. 25.08.13</b> | <b>15:00</b> | <b>SG Horrenberg</b>       | - <b>FC Rot</b>              | <b>1 : 1</b> |
| So. 01.09.13        | 15:00        | FC Rot                     | - 1.FC Dilsberg              | 0 : 2        |
| <b>Mi. 04.09.13</b> | <b>19:00</b> | <b>FV Nußloch</b>          | - <b>FC Rot</b>              | <b>0 : 2</b> |
| So. 08.09.13        | 16:00        | FC Rot                     | - SpVgg Baiertal             | 5 : 0        |
| <b>Sa. 14.09.13</b> | <b>17:00</b> | <b>SpVgg. Neckargemün-</b> | - <b>FC Rot</b>              | <b>1 : 3</b> |
| So. 22.09.13        | 16:00        | FC Rot                     | - ASC Neuenheim              | 1 : 3        |
| <b>So. 29.09.13</b> | <b>15:00</b> | <b>TSV Handschuhsheim</b>  | - <b>FC Rot</b>              | <b>0 : 3</b> |
| Do. 03.10.13        | 15:00        | FC Rot                     | - SG Horrenberg              | 2 : 2        |
| <b>Do. 10.10.13</b> | <b>19:00</b> | <b>BSC Mückenloch</b>      | - <b>FC Rot</b>              | <b>2 : 6</b> |
| So. 13.10.13        | 15:00        | FC Rot                     | - 1.FC Wiesloch              | 5 : 0        |
| <b>Sa. 26.10.13</b> | <b>17:00</b> | <b>FC Rot</b>              | - <b>TSV Pfaffengrund</b>    | <b>0 : 0</b> |
| So. 03.11.13        | 14:30        | VfB Leimen                 | - FC Rot                     | 2 : 5        |
| <b>Mi. 06.11.13</b> | <b>19:30</b> | <b>FC Rot</b>              | - <b>FC Schatthausen</b>     | <b>2 : 0</b> |
| So. 17.11.13        | 14:30        | FC Victoria Bammental      | - FC Rot                     | 1 : 1        |
| <b>So. 24.11.13</b> | <b>15:00</b> | <b>FC Rot</b>              | - <b>SG Wiesenbach</b>       | <b>1 : 2</b> |
| So. 08.12.13        | 14:00        | FC Rot                     | - VfB Eberbach               | 2 : 1        |
| <b>Winterpause</b>  |              |                            |                              |              |
| <b>So. 09.03.14</b> | <b>15:00</b> | <b>FC Rot</b>              | - <b>FV Nußloch</b>          | <b>:</b>     |
| So. 16.03.14        | 15:00        | SpVgg Baiertal             | - FC Rot                     | :            |
| <b>So. 23.03.14</b> | <b>15:00</b> | <b>FC Rot</b>              | - <b>SpVgg. Neckargemünd</b> | <b>:</b>     |
| So. 30.03.14        | 15:00        | ASC Neuenheim              | - FC Rot                     | :            |
| <b>Mi. 02.04.14</b> | <b>19:00</b> | <b>1.FC Dilsberg</b>       | - <b>FC Rot</b>              | <b>:</b>     |
| So. 06.04.14        | 15:00        | FC Rot                     | - TSV Handschuhsheim         | :            |
| <b>So. 13.04.14</b> | <b>15:00</b> | <b>SG Wiesenbach</b>       | - <b>FC Rot</b>              | <b>:</b>     |
| Mo. 21.04.14        | 15:00        | FC Rot                     | - VfB Leimen                 | :            |
| <b>So. 27.04.14</b> | <b>15:00</b> | <b>FC Rot</b>              | - <b>BSC Mückenloch</b>      | <b>:</b>     |
| So. 04.05.14        | 15:00        | 1.FC Wiesloch              | - FC Rot                     | :            |
| <b>So. 11.05.14</b> | <b>15:00</b> | <b>FC Rot</b>              | - <b>FC Schatthausen</b>     | <b>:</b>     |
| So. 18.05.14        | 15:00        | TSV Pfaffengrund           | - FC Rot                     | :            |
| <b>Sa. 24.05.14</b> | <b>17:00</b> | <b>VfB Eberbach</b>        | - <b>FC Rot</b>              | <b>:</b>     |
| Sa. 31.05.14        | 17:00        | FC Rot                     | - FC Vikt. Bammental         | :            |



# Stegmüller Stukkateure

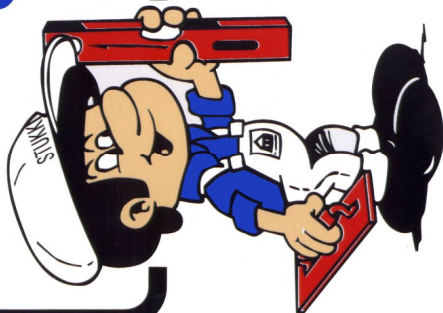

**Innen- u. Außenputze  
Gerüstbau**

**68789 St. Leon-Rot**

**An der Autobahn 28**

**☎ 06227 / 51884**

**Fax 06227 / 55267**

# FC Rot - Kreisliga Heidelberg 2013/2014

|              |              |       |                     |   |                       |   |   |   |
|--------------|--------------|-------|---------------------|---|-----------------------|---|---|---|
| 17. Spieltag | Sa. 30.11.13 | 14:00 | SpVgg Baiertal      | - | VfB Eberbach          | 2 | : | 1 |
|              | Sa. 30.11.13 | 14:00 | ASC Neuenheim       | - | TSV Pfaffengrund      | 1 | : | 2 |
|              | So. 01.12.13 | 14:15 | FV Nußloch          | - | FC Viktoria Bammental | 5 | : | 4 |
|              | So. 01.12.13 | 14:15 | SpVgg. Neckargemünd | - | VfB Leimen            | 2 | : | 1 |
|              | So. 01.12.13 | 14:15 | TSV Handschuhsheim  | - | FC Schatthausen       | 0 | : | 2 |
|              | So. 01.12.13 | 14:15 | SG Wiesenbach       | - | 1.FC Wiesloch         | 0 | : | 0 |
|              | So. 01.12.13 | 14:15 | SG Horrenberg       | - | BSC Mückenloch        | 3 | : | 0 |
|              | Mi. 02.04.14 | 19:00 | 1.FC Dilsberg       | - | FC Rot                |   | : |   |

**Kreisliga Heidelberg, Tabelle 2013/2014 vom 08.12.13**

| Platz | Verein                | Sp. | gew. | u. | verl. | Torv.  | Diff. | Pu. |
|-------|-----------------------|-----|------|----|-------|--------|-------|-----|
| 1.    | SG Wiesenbach         | 17  | 12   | 4  | 1     | 49: 15 | 34    | 40  |
| 2.    | <b>FC Rot</b>         | 16  | 9    | 4  | 3     | 39: 17 | 22    | 31  |
| 3.    | FC Viktoria Bammental | 17  | 9    | 4  | 4     | 46: 28 | 18    | 31  |
| 4.    | TSV Pfaffengrund      | 17  | 8    | 6  | 3     | 30: 18 | 12    | 30  |
| 5.    | FC Schatthausen       | 17  | 8    | 6  | 3     | 23: 12 | 11    | 30  |
| 6.    | SG Horrenberg         | 17  | 8    | 3  | 6     | 31: 26 | 5     | 27  |
| 7.    | VfB Leimen            | 17  | 7    | 3  | 7     | 38: 32 | 6     | 24  |
| 8.    | 1.FC Dilsberg         | 16  | 7    | 2  | 7     | 28: 20 | 8     | 23  |
| 9.    | ASC Neuenheim         | 17  | 5    | 7  | 5     | 33: 23 | 10    | 22  |
| 10.   | VfB Eberbach          | 17  | 6    | 3  | 8     | 26: 30 | -4    | 21  |
| 11.   | 1.FC Wiesloch         | 17  | 5    | 5  | 7     | 25: 31 | -6    | 20  |
| 12.   | FV Nußloch            | 17  | 4    | 7  | 6     | 27: 32 | -5    | 19  |
| 13.   | TSV Handschuhsheim    | 17  | 4    | 6  | 7     | 22: 30 | -8    | 18  |
| 14.   | SpVgg Baiertal        | 17  | 4    | 4  | 9     | 21: 39 | -18   | 16  |
| 15.   | SpVgg. Neckargemünd   | 17  | 4    | 3  | 10    | 15: 43 | -28   | 15  |
| 16.   | BSC Mückenloch        | 17  | 1    | 1  | 15    | 15: 72 | -57   | 4   |

|              |              |       |                       |   |                    |  |   |  |
|--------------|--------------|-------|-----------------------|---|--------------------|--|---|--|
| 18. Spieltag | Sa. 08.03.14 | 15:00 | FC Schatthausen       | - | SG Wiesenbach      |  | : |  |
|              | So. 09.03.14 | 15:00 | 1.FC Dilsberg         | - | SG Horrenberg      |  | : |  |
|              | So. 09.03.14 | 15:00 | TSV Pfaffengrund      | - | TSV Handschuhsheim |  | : |  |
|              | So. 09.03.14 | 15:00 | VfB Leimen            | - | ASC Neuenheim      |  | : |  |
|              | So. 09.03.14 | 15:00 | VfB Eberbach          | - | SpVgg Neckargemünd |  | : |  |
|              | So. 09.03.14 | 15:00 | FC Viktoria Bammental | - | SpVgg Baiertal     |  | : |  |
|              | So. 09.03.14 | 15:00 | FC Rot                | - | FV Nußloch         |  | : |  |
|              | So. 09.03.14 | 15:00 | 1.FC Wiesloch         | - | BSC Mückenloch     |  | : |  |



GmbH & Co. KG

- **Bauschutt-Recycling**
- **Abbruch- und Erdarbeiten**
- **Container-Silo-Transporte**

**68789 St. Leon-Rot**

Büro: Rauenberger Straße 1A ☎ 06227/59488 • Fax 06227/53454  
Betrieb und Recycling-Anlage: Am Bahnhof 18



**FLUGHAFENZUBRINGER**

**KURIERFAHRTEN**

**MIETWAGEN**

**WÖRNS T.S.**

**GMBH**

**FLUGHAFENTRANSFER**

**Ihr Rundumservice zu und von den Flughäfen  
Frankfurt, Stuttgart, Strassburg, Mannheim, Hahn**

Wieslocher Straße 21,  
68789 St. Leon-Rot  
Internet: [www.woerns-ts.de](http://www.woerns-ts.de)

Tel.: 06227 / 35 89 222  
Fax: 06227 / 35 89 234  
E-Mail: [transfer@woerns-ts.de](mailto:transfer@woerns-ts.de)

## FC Rot - Kreisliga Heidelberg 2013/2014

|            |              |       |                     |   |                       |   |  |
|------------|--------------|-------|---------------------|---|-----------------------|---|--|
| 19. Saison | So. 16.03.14 | 15:00 | SpVgg. Neckargemünd | - | FC Viktoria Bammental | : |  |
|            | So. 16.03.14 | 15:00 | ASC Neuenheim       | - | VfB Eberbach          | : |  |
|            | So. 16.03.14 | 15:00 | TSV Handschuhsheim  | - | VfB Leimen            | : |  |
|            | So. 16.03.14 | 15:00 | SG Wiesenbach       | - | TSV Pfaffengrund      | : |  |
|            | So. 16.03.14 | 15:00 | BSC Mückenloch      | - | FC Schatthausen       | : |  |
|            | So. 16.03.14 | 15:00 | SG Horrenberg       | - | 1.FC Wiesloch         | : |  |
|            | So. 16.03.14 | 15:00 | FV Nußloch          | - | 1.FC Dilsberg         | : |  |
|            | So. 16.03.14 | 15:00 | SpVgg Baiertal      | - | FC Rot                | : |  |

## KFZ-Sachverständigenbüro

V. BVQI Zert. Kfz-SV-Büro nach ISO 9001:2000

seit 1993



Partner des TÜV Rheinland  
FSP Schaden- und Wertgutachterdienst

Ein Unternehmen in der



**Hauptstr. 128**  
**68789 St. Leon-Rot**  
**Tel. 06227-3588980**

**KFZ-Schaden-Infoline: 0171-8743215**

Büro Rbg Tel.: 06222 61131

E-Mail: [Info@svbuero-beisel.de](mailto:Info@svbuero-beisel.de)

Büro HD Tel.: 06221 4042898

[www.sachverstaendiger-beisel.de](http://www.sachverstaendiger-beisel.de)

**Der Treffpunkt von Dienstag bis Sonntag**

**Gasthaus "Zum Engel"**



**bei F a n n y**  
**Rot, Bahnhofstr.1**

- ❖ Dart
- ❖ Billard
- ❖ sky – Sportsbar

## **F C R o t**

**Trainer:** Schuhmacher, Frank

**Co-Trainer:** Körner, Rolf

**TW-Trainer:** Anders, Jürgen

|                   |    |                         |
|-------------------|----|-------------------------|
| <u><b>Tor</b></u> | 1  | Derin, Hakan (18)       |
|                   | 25 | Hangs, Denis-Peter (30) |
|                   | 99 | Weis, Marcus (26)       |

|                      |    |                           |
|----------------------|----|---------------------------|
| <u><b>Abwehr</b></u> | 19 | Billmaier, Manuel (23)    |
|                      | 11 | Gottselig, Timo (22)      |
|                      | 5  | Hildenbrand, Jens (21)    |
|                      | 3  | Knoblauch, Axel (26)      |
|                      | 13 | Rössler, Steffen (23)     |
|                      | 4  | Steger, Alexander II (20) |

|                          |    |                             |
|--------------------------|----|-----------------------------|
| <u><b>Mittelfeld</b></u> | 7  | Baumgart, Joshua (21)       |
|                          | 20 | Grün, Tristan (21)          |
|                          | 12 | Heger, Mario (18)           |
|                          | 18 | Jäger, Marvin (21)          |
|                          | 8  | Kastner, Mario (21)         |
|                          | 6  | Mayer, Timo (21)            |
|                          | 21 | Schmitt, Maximilian (22)    |
|                          | 10 | Steger, Alexander I (25)    |
|                          | 16 | Steinhauser, Christian (30) |
|                          | 9  | Weber, Bernd (26)           |
| <u><b>Angriff</b></u>    | 2  | Zazcek, Matthias (24)       |
|                          | 15 | Fuchs, Steffen (20)         |
|                          | 17 | Longo, Nicolas (22)         |
|                          | 14 | Staub, Jochen (27)          |

Altersdurchschnitt: 22,96 Jahre

**Schiedsrichter:**

**Assistenten:**

***Bitte nehmen Sie  
mit nach Hause.***

Herzlichen Dank  
für den Spielball,  
der für das heutige Spiel  
gestiftet wurde von



**Sei fair  
denn ohne  
es**



# heutigen Spiel

Tim Schlochtermeyer

Lukas Heim

Christian Steimel

dieses Magazin  
Vielen Dank !



zum Schiri  
Schiri geht  
nicht



## FV Nußloch

Trainer: Mayer, Edgar

Co-Trainer: Hees, Wolfgang

|                   |    |                           |
|-------------------|----|---------------------------|
| <b>Tor</b>        | 1  | Jung, Timo (25)           |
|                   |    | Kröhnert, Björn (24)      |
|                   | 21 | Richter, Marco (20)       |
| <b>Abwehr</b>     | 6  | Assmann, Christopher (27) |
|                   | 18 | Bernert, Christoph (32)   |
|                   |    | Brock, Patrick (22)       |
|                   | 4  | Jäschke, Philipp (29)     |
|                   | 2  | Müller, Mirco (24)        |
|                   |    | Schell, Sebastian (24)    |
|                   | 12 | Seiler, Stefan (20)       |
|                   | 5  | Sitnikow, Johann (27)     |
|                   | 16 | Zuber, Kevin (23)         |
| <b>Mittelfeld</b> | 9  | Caramia, Diego (30)       |
|                   |    | Delpsch, Owen (28)        |
|                   | 7  | Durow, Sergej (24)        |
|                   | 11 | Eichler, Philipp (25)     |
|                   | 15 | Hees, Yannick (23)        |
|                   |    | Licht, Jonas (28)         |
|                   | 14 | Mergel, Marcel (23)       |
|                   |    | Öztürk, Ediz (24)         |
|                   | 17 | Rittmann, Maximilian (20) |
|                   | 10 | Schmittus, Daniel (24)    |
|                   |    | Schreier, Philipp (20)    |
| <b>Angriff</b>    | 8  | Yildiz, Gökhan            |
|                   | 13 | Kohlmann, Florian (26)    |
|                   |    | Öztürk, Deniz (27)        |
|                   | 3  | Steiner, David (31)       |

Altersdurchschnitt: 25,00 Jahre



# FC Clubhaus-Restaurant

mit großer Biergartenterrasse

Sepp-Herberger-Str. 4

68789 St. Leon-Rot

Tel.: 06227-55066

E-Mail: [restaurant@fcrot.de](mailto:restaurant@fcrot.de)



## Öffnungszeiten:

Montag und Dienstag Ruhetag

Mittwoch Freizeittreff ab 15:00 Uhr • Donnerstag und Freitag ab 17:00 Uhr

Samstag 12:00 - 14:00 und ab 17:30 Uhr, Sonn- und Feiertag ab 12:00 Uhr

Jeder 1. und 3. Sonntag im Monat von 9:00 - 12:00 Uhr Frühstücksbuffet,  
danach Mittagessen ab 12:00 Uhr

*Auf Ihren Besuch freuen sich Karina und Andreas Müller mit Team.*



# ENGEL APOTHEKE

L. Herrmann und K. Seitz

**Homöopathie & Naturheilkunde  
Ernährungsberatung**

**L. Herrmann und K. Seitz OHG**

**Hauptstraße 135 • 68789 St. Leon-Rot**

**Telefon: 0 62 27 / 5 91 90 • Fax: 0 62 27 / 5 91 65**

## FC Rot 2 – Kreisklasse B-Kader Saison 2013/2014



hinten v.l.: SpA Klaus Grün, Co-Trainer Steffen Schenk, Dennis Fuhrmann, Sportvorstand Martin Kastner, Manuel Götzmann, Matthias Arnold, Sören Steinhauser, Daniel Wagner, Gero Maier, Michael Platzek, Daniel Brucker, René Baranczyk, SpA Olaf Wölflick, Björn Frey, Daniel Kehrer

mitte v.l.: SpA Werner Steinhauser, TW-Trainer Jürgen Anders, SpA Andreas Lang, Trainer Matthias Jung, Christoph Merx, Tobias Merx, Adrian Hafner, Nico Thome, Dustin Hauk, Luca Vetter, Sebastian Montag, Christoph Kempf,

SpA Reiner Geiss-Billmaier, SpA Dr. Andreas Popp

vorne v.l.: Christoph Müller, Marco Distler, Markus Heinzmann, Michael Hirn, Jochen Schulz, Jan Kloster, Tim Götzmann, Lucas Schwarz

# CARACHO

AUTO-TEILE GMBH

Lanzstraße 14 • 68789 St. Leon-Rot

Tel.: (06227) 3585-50 • Fax (06227) 3585-55



Ein starkes Team  
und Ihr zuverlässiger Partner  
rund um's Auto

## Wir sind die Experten.

Versicherungen  
Baufinanzierungen

Kapitalanlagen  
Altersvorsorge

Generalagentur der  
Gothaer Versicherungsbank WaG  
Dipl.-Volkswirt **Georg Stegmüller**

Römerweg 5 • 68789 St. Leon-Rot  
Tel. 0 62 27 / 5 98 98 • Fax 0 62 27 / 5 92 49

**Gothaer**  
Versicherungen

BÄCKEREI  KONDITOREI

*Werner*  
**Lang**

68789 St. Leon-Rot  
Hauptstr. 114 • Tel. 5 94 00  
Hauptstr. 197 • Tel. 5 92 05

**frisch  
& gut**

# ***Das Trainer-Team der Kreisklasse B Heidelberg***



**TW-Trainer  
Jürgen Anders**



**Trainer  
Matthias Jung**



**Co-Trainer  
Steffen Schenk**

**ŠKODA**



**SKODA und SEAT**  
2 VW-Konzern-Marken



**SEAT**

**AUTOMOBILSALON**  
**bellemann**

**Neues Sträßel 5 • 69168 Wiesloch**  
**Tel.: 06222- 92 170 • Fax: 92 17 33**



***Der Kader der Kreisklasse B des FC ROT stellt sich vor:***



**Adrian Hafner**



**Christoph Müller**



*Seit 21 Jahren in Ihrer Nähe*

**Unsere Leistungen**

- kostenloser Hörtest
- Hörsystemanpassungen
- Lärmschutz
- Schwimmschutz
- In-Ear Monitoring
- Hörtraining
- Hausbesuche

**HÖRAKUSTIK  
BECHTLER**

**Walldorf**

Hauptstraße 14

**Sandhausen**

Bahnhofstraße 1

[www.hoerakustik-bechtler.de](http://www.hoerakustik-bechtler.de)

**Seit 30  
Jahren**



**Wir sind fit für Ihr Auto!**

- Mit Ersatzteilen i. Wahl
- Modernsten Diagnosecomputern und Wartungsgeräten
- Waschanlage (manuelle Vorreinigung)
- Unfallservice / Reparaturen / Inspektionen aller Fabrikate
- Klimaanlage service

**JEDEN MITTWOCH TÜV/AU-ABNAHME IM HAUS**

*Kfz – Meisterbetrieb*  
**Willi Rachel**

Hebelstr. 11 • 68789 St. Leon-Rot  
Tel. 0 62 27 / 5 95 05 • Fax 0 62 27 / 5 57 26

**BERND ACKERMANN**

**IHR PARTNER BEI PLANUNG UND AUSFÜHRUNG  
VON ALT-, NEU- UND UMBAUARBEITEN**

**Gewerbepark Rot  
Raiffeisenring 50  
68789 St. Leon-Rot**

**Tel. 0 62 27 / 88 02 88  
Fax 0 62 27 / 88 02 90**

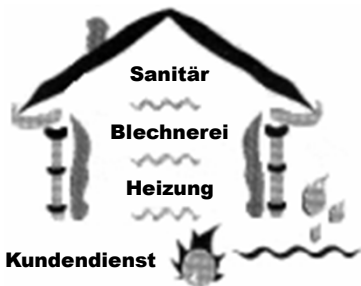



# *Spielplan*

## **FC Rot 2**



Kreisklasse B Heidelberg 2013/2014

| <b>Datum</b>        | <b>Uhrz.</b> | <b>Heimverein</b>     | <b>- Gastverein</b>            | <b>Ergebn.</b> |
|---------------------|--------------|-----------------------|--------------------------------|----------------|
| So. 18.08.13        |              | FC Rot 2              | - spielfrei                    |                |
| <b>So. 25.08.13</b> | <b>15:00</b> | <b>FC Rot 2</b>       | <b>- FT Kirchheim</b>          | <b>2 : 1</b>   |
| So. 01.09.13        | 15:00        | SV Altniedorf         | - FC Rot 2                     | 1 : 3          |
| Mi. 04.09.13        | 19:00        | TSV Gauangeloch       | - FC Rot 2                     | 2 : 1          |
| So. 08.09.13        | 15:00        | VfB Schöna            | - FC Rot 2                     | 1 : 4          |
| <b>So. 15.09.13</b> | <b>15:00</b> | <b>FC Rot 2</b>       | <b>- Heidelberger SC</b>       | <b>3 : 4</b>   |
| So. 22.09.13        | 15:00        | SpVgg Neckarsteinach  | - FC Rot 2                     | 0 : 1          |
| <b>So. 29.09.13</b> | <b>15:00</b> | <b>FC Rot 2</b>       | <b>- FC Vict. Bammental 2</b>  | <b>1 : 0</b>   |
| <b>Do. 03.10.13</b> | <b>12:30</b> | <b>FC Rot 2</b>       | <b>- TSV Gauangeloch</b>       | <b>1 : 2</b>   |
| <b>Sa. 05.10.13</b> | <b>17:00</b> | <b>FC Rot 2</b>       | <b>- SG ASV/DJK Eppelh. 2</b>  | <b>3 : 0</b>   |
| So. 13.10.13        | 12:30        | SG Dilsberg/Mückenl.  | - FC Rot 2                     | 0 : 2          |
| <b>So. 20.10.13</b> | <b>12:30</b> | <b>FC Rot 2</b>       | <b>- FV Nußloch 2</b>          | <b>0 : 0</b>   |
| So. 27.10.13        | 12:30        | SpVgg. Baiertal 2     | - FC Rot 2                     | 0 : 3          |
| <b>So. 03.11.13</b> | <b>14:30</b> | <b>FC Rot 2</b>       | <b>- Aramäer Leimen</b>        | <b>4 : 0</b>   |
| So. 10.11.13        | 14:30        | VfB Leimen 2          | - FC Rot 2                     | 3 : 0          |
| <b>So. 17.11.13</b> | <b>14:30</b> | <b>FC Rot 2</b>       | <b>- TSV Handschuhsheim 2</b>  | <b>1 : 0</b>   |
| <b>So. 24.11.13</b> | <b>13:00</b> | <b>FC Rot 2</b>       | <b>- FC Frauenweiler</b>       | <b>2 : 1</b>   |
| So. 01.12.13        |              | FC Rot 2              | - spielfrei                    |                |
| So. 08.12.13        | 14:00        | TSV 1887 Wieblingen 2 | - FC Rot 2                     | 4 : 0          |
| <b>Winterpause</b>  |              |                       |                                |                |
| So. 09.03.14        | 15:00        | FT Kirchheim          | - FC Rot 2                     | :              |
| <b>So. 16.03.14</b> | <b>15:00</b> | <b>FC Rot 2</b>       | <b>- SV Altniedorf</b>         | :              |
| So. 23.03.14        | 15:00        | FC Frauenweiler       | - FC Rot 2                     | :              |
| <b>So. 30.03.14</b> | <b>15:00</b> | <b>FC Rot 2</b>       | <b>- VfB Schöna</b>            | :              |
| So. 06.04.14        | 15:00        | Heidelberger SC       | - FC Rot 2                     | :              |
| <b>So. 13.04.14</b> | <b>15:00</b> | <b>FC Rot 2</b>       | <b>- SpVgg Neckarsteinach</b>  | :              |
| Do. 17.04.14        | 18:30        | FC Vict. Bammental 2  | - FC Rot 2                     | :              |
| Mo. 21.04.14        | 10:30        | Aramäer Leimen        | - FC Rot 2                     | :              |
| So. 27.04.14        | 15:00        | SG ASV/DJK Eppelh. 2  | - FC Rot 2                     | :              |
| <b>So. 04.05.14</b> | <b>15:00</b> | <b>FC Rot 2</b>       | <b>- SG Dilsberg/Mückenl.</b>  | :              |
| So. 11.05.14        | 12:45        | FV Nußloch 2          | - FC Rot 2                     | :              |
| <b>Mi. 14.05.14</b> | <b>19:00</b> | <b>FC Rot 2</b>       | <b>- TSV 1887 Wieblingen 2</b> | :              |
| <b>So. 18.05.14</b> | <b>15:00</b> | <b>FC Rot 2</b>       | <b>- SpVgg. Baiertal 2</b>     | :              |
| <b>Sa. 24.05.14</b> | <b>15:00</b> | <b>FC Rot 2</b>       | <b>- VfB Leimen 2</b>          | :              |
| Sa. 31.05.14        | 15:00        | TSV Handschuhsheim 2  | - FC Rot 2                     | :              |

*Besuchen Sie mit Ihren Kindern*

*bei Heimspielen*

*unseren*

*Kinderspielplatz*

*in der Sportanlage*

*des FC ROT*



**L i e b e F u ß b a l l f r e u n d e ,**

**werden Sie Mitglied beim Fußball-Club 1958 Rot e.V.  
mit seinen Abteilungen Jugend, AH, Frauengymnastik, Badminton  
oder beim Förderkreis „Freunde des FC Rot e.V.“**

**Unterstützen Sie unsere aktiven Ortvereine durch Ihren  
Beitritt als Mitglied**

**Durch Ihre Mitgliedschaft helfen Sie unseren Vereinen in ihrer  
Aufgabe, der sporttreibenden Jugend eine große, starke und  
gesunde Gemeinschaft zu bieten.**

**Ein Anmeldeformular hierzu befindet sich  
in diesem Heft auf der letzten Innenseite**

**Im Voraus herzlichen Dank und weiterhin viel Freude beim  
„Studieren“ des Stadionheftes ROT-TOR**

**Ihr FUSSBALL – CLUB 1958 ROT e. V.**

# Spielerkader FC Rot 2

|                                    |     |                                 |       |
|------------------------------------|-----|---------------------------------|-------|
| <b>Trainer:</b> Jung, Matthias     |     |                                 |       |
| <b>Co-Trainer:</b> Schenk, Steffen |     |                                 |       |
| <b>TW-Trainer:</b> Anders, Jürgen  |     |                                 |       |
| <b><u>Tor</u></b>                  | ( ) | Hirn, Michael                   | 23 J. |
|                                    | ( ) | Schulz, Jochen                  | 28 J. |
| <b><u>Abwehr</u></b>               | ( ) | Arnold, Matthias                | 28 J. |
|                                    | ( ) | Distler, Marco                  | 28 J. |
|                                    | ( ) | Götzmann, Tim                   | 19 J. |
|                                    | ( ) | Lang, Steffen                   | 24 J. |
|                                    | ( ) | Schwarz, Lucas                  | 19 J. |
|                                    | ( ) | Steinhauser, Sören              | 21 J. |
|                                    | ( ) | Thome, Nico                     | 24 J. |
|                                    | ( ) | Vetter, Luca                    | 21 J. |
| <b><u>Mittelfeld</u></b>           | ( ) | Baranczyk, Rene                 | 36 J. |
|                                    | ( ) | Frey, Björn                     | 21 J. |
|                                    | ( ) | Götzmann, Manuel                | 28 J. |
|                                    | ( ) | Hafner, Adrian                  | 19 J. |
|                                    | ( ) | Hauk, Dustin                    | 19 J. |
|                                    | ( ) | Heinzmann, Markus               | 23 J. |
|                                    | ( ) | Maier, Gero                     | 33 J. |
|                                    | ( ) | Merx, Christoph                 | 24 J. |
|                                    | ( ) | Merx, Tobias                    | 29 J. |
|                                    | ( ) | Montag, Sebastian               | 28 J. |
|                                    | ( ) | Platzek, Michael                | 23 J. |
|                                    | ( ) | Wagner, Daniel                  | 18 J. |
| <b><u>Angriff</u></b>              | ( ) | Kehrer, Daniel                  | 29 J. |
|                                    | ( ) | Kempf, Christoph                | 24 J. |
|                                    | ( ) | Kloster, Jan                    | 24 J. |
|                                    | ( ) | Müller, Christoph               | 22 J. |
|                                    |     | Altersdurchschnitt: 24,42 Jahre |       |

  
**Wüteria**  
SCHLOSSBRUNNEN

***Nimm's leicht  
mit Wüteria*** **SPORT**



Wüteria Mineralquellen · Schlossgartenstraße 2 · 75050 Gemmingen · [www.wueteria.de](http://www.wueteria.de)



# FC Rot 2 - Kreisklasse B Heidelberg 2013/2014

|              |              |       |                          |   |                        |   |   |   |
|--------------|--------------|-------|--------------------------|---|------------------------|---|---|---|
| 19. Spieltag | Fr. 29.11.13 | 19:30 | SpVgg Baiertal 2         | - | Heidelberger SC        | 5 | : | 1 |
|              | So. 01.12.13 | 11:30 | Aramäer Leimen 1987 e.V. | - | VfB Schönau            | 5 | : | 1 |
|              | So. 01.12.13 | 12:00 | FC Viktoria Bammental 2  | - | SG Dilsberg/Mückenloch | 3 | : | 0 |
|              | So. 01.12.13 | 12:00 | FV Nußloch 2             | - | SpVgg Neckarsteinach   | 1 | : | 2 |
|              | So. 01.12.13 | 12:00 | TSV Handschuhsheim 2     | - | SV Altniedorf          | 1 | : | 1 |
|              | So. 01.12.13 | 14:15 | TSV Gauangeloch          | - | FT Kirchheim           | 2 | : | 4 |
|              | So. 01.12.13 | 14:15 | SG ASV/DJK Eppelheim 2   | - | TSV 1887 Wieblingen 2  | 2 | : | 0 |
|              | So. 01.12.13 | 14:30 | VfB Leimen 2             | - | FC Frauenweiler        | 2 | : | 0 |
|              |              |       | FC Rot 2                 |   | SPIELFREI              |   |   |   |

**Kreisklasse B Heidelberg, Tabelle 2013/2014 vom 08.12.13**

| Platz | Verein                   | Sp.       | gew.      | u.       | verl.    | Torv.         | Diff.     | Pu.       |
|-------|--------------------------|-----------|-----------|----------|----------|---------------|-----------|-----------|
| 1.    | FT Kirchheim             | 18        | 11        | 2        | 5        | 51: 26        | 25        | 35        |
| 2.    | VfB Leimen 2             | 18        | 11        | 2        | 5        | 38: 27        | 11        | 35        |
| 3.    | <b>FC Rot 2</b>          | <b>17</b> | <b>11</b> | <b>1</b> | <b>5</b> | <b>31: 19</b> | <b>12</b> | <b>34</b> |
| 4.    | SV Altniedorf            | 18        | 10        | 3        | 5        | 53: 43        | 10        | 33        |
| 5.    | FC Viktoria Bammental 2  | 18        | 10        | 2        | 6        | 41: 29        | 12        | 32        |
| 6.    | FC Frauenweiler          | 18        | 9         | 4        | 5        | 55: 38        | 17        | 31        |
| 7.    | SG Dilsberg/Mückenloch   | 18        | 10        | 1        | 7        | 43: 29        | 14        | 31        |
| 8.    | TSV 1887 Wieblingen 2    | 17        | 9         | 3        | 5        | 28: 20        | 8         | 30        |
| 9.    | FV Nußloch 2             | 18        | 8         | 3        | 7        | 38: 34        | 4         | 27        |
| 10.   | Aramäer Leimen 1987 e.V. | 18        | 7         | 1        | 10       | 41: 40        | 1         | 22        |
| 11.   | SG ASV/DJK Eppelheim 2   | 18        | 7         | 1        | 10       | 35: 37        | -2        | 22        |
| 12.   | TSV Gauangeloch          | 18        | 6         | 4        | 8        | 24: 33        | -9        | 22        |
| 13.   | Heidelberger SC          | 18        | 6         | 3        | 9        | 27: 51        | -24       | 21        |
| 14.   | TSV Handschuhsheim 2     | 18        | 6         | 2        | 10       | 26: 33        | -7        | 20        |
| 15.   | SpVgg Baiertal 2         | 18        | 5         | 2        | 11       | 30: 47        | -17       | 17        |
| 16.   | VfB Schönau              | 18        | 4         | 2        | 12       | 25: 46        | -21       | 14        |
| 17.   | SpVgg Neckarsteinach     | 18        | 4         | 0        | 14       | 25: 59        | -34       | 12        |

|              |              |       |                         |   |                          |  |   |  |
|--------------|--------------|-------|-------------------------|---|--------------------------|--|---|--|
| 20. Spieltag | So. 09.03.14 | 12:30 | FC Viktoria Bammental 2 | - | FV Nußloch 2             |  | : |  |
|              | So. 09.03.14 | 12:30 | TSV 1887 Wieblingen 2   | - | SG Dilsberg/Mückenloch   |  | : |  |
|              | So. 09.03.14 | 15:00 | FC Frauenweiler         | - | TSV Handschuhsheim 2     |  | : |  |
|              | So. 09.03.14 | 15:00 | VfB Schönau             | - | VfB Leimen 2             |  | : |  |
|              | So. 09.03.14 | 15:00 | Heidelberger SC         | - | Aramäer Leimen 1987 e.V. |  | : |  |
|              | So. 09.03.14 | 15:00 | SpVgg Neckarsteinach    | - | SpVgg Baiertal 2         |  | : |  |
|              | So. 09.03.14 | 15:00 | FT Kirchheim            | - | FC Rot 2                 |  | : |  |
|              | So. 09.03.14 | 15:00 | SV Altniedorf           | - | TSV Gauangeloch          |  | : |  |
|              |              |       | SG ASV/DJK Eppelheim 2  |   | SPIELFREI                |  |   |  |

# Friseur Studio



**BG**  
**Beate Geider**



*Hauptstr. 49*  
*68789 St. Leon-Rot*  
*Tel.: 06227 / 59437*

**Autoverwertung \* Auto-Abholdienst**

## **Christ GmbH**

**Neu- und Gebrauchtteile**  
**Preiswerte PKW-Entsorgung**  
**Ankauf von Unfallfahrzeugen**

**Daimlerstr. 8 \* 68799 Reilingen**  
**Tel.: 0 62 05 - 18 588 \* Fax: 0 62 05 - 17 094**

### **Zertifizierter Betrieb**

## FC Rot 2 - Kreisklasse B Heidelberg 2013/2014

|              |              |       |                          |                           |  |   |  |
|--------------|--------------|-------|--------------------------|---------------------------|--|---|--|
| 21. Spieltag | So. 16.03.14 | 11:30 | Aramäer Leimen 1987 e.V. | - SpVgg Neckarsteinach    |  | : |  |
|              | So. 16.03.14 | 12:30 | SpVgg Baiertal 2         | - FC Viktoria Bammental 2 |  | : |  |
|              | So. 16.03.14 | 12:30 | TSV Handschuhsheim 2     | - VfB Schöna              |  | : |  |
|              | So. 16.03.14 | 12:45 | FV Nußloch 2             | - TSV 1887 Wieblingen 2   |  | : |  |
|              | So. 16.03.14 | 15:00 | VfB Leimen 2             | - Heidelberger SC         |  | : |  |
|              | So. 16.03.14 | 15:00 | TSV Gauangeloch          | - FC Frauenweiler         |  | : |  |
|              | So. 16.03.14 | 15:00 | FC Rot 2                 | - SV Altneudorf           |  | : |  |
|              | So. 16.03.14 | 15:00 | SG Dilsberg/Mückenloch   | - SG ASV/DJK Eppelheim 2  |  | : |  |
|              |              |       | FT Kirchheim             | SPIELFREI                 |  |   |  |

Fliesenlegermeisterbetrieb

# Heinrich Back

Fliesen- und Natursteinarbeiten  
Granitarbeitsplatten für Küche  
und Bad sowie Grabdenkmäler



Goethestrasse 11  
68789 St. Leon-Rot



Tel.: 06227 / 59585  
Fax.: 06227 / 881675

E-mail: back-heinrich@t-online.de

Internet: www.fliesen-back.de

# Holzbau STEGMÜLLER

**Lanzstraße 18**  
**68789 St. Leon-Rot**  
**Tel: 06227/51835**  
**www.holzbau-stegmüller.de**

**Alles gut bedacht**

**Dachstühle**

**Dachumdeckung**

**Wärmedämmung**

**Dachfenster**

**Carports**

**Pergolen**

Ihre 3 Dienstleister unter einem Dach - Im Schiff 2, St. Leon-Rot



Homöopathie

Michaela Greulich

[www.arnika-homoeopathie.de](http://www.arnika-homoeopathie.de)  
[arnikaapotheke@t-online.de](mailto:arnikaapotheke@t-online.de)

**Homöopathische  
Arzneimittel und  
Anwendungs-  
beratung,  
Blutdruck- und  
Blutzuckermessung,  
kostenloser  
Lieferservice**



Rapid Industrieservice GmbH



micronAir® office Feinstaubfilter  
für Drucker, Kopier- und Faxgeräte  
Telefon 06227/549876

**WOLL**  
**PAVILLON**

Christina Greulich

Tel. + Fax 06227/841857  
[wollpavillon@t-online.de](mailto:wollpavillon@t-online.de)

**Große Auswahl an  
Häkel- und Strickwolle  
von Lana Grossa  
Beratung, Hilfestellung  
und Gratismuster  
Ständig neue  
Strickmodelle**





| Jugendabteilung des FC Rot<br>2013/ 2014 |  | Name        | Vorname     | Tel.<br>Vorwahl:<br>06227 | <br>Wir machen Kinder stark<br>gegen Sucht und Drogen<br><br><b>Sportvereine</b><br>Für alle ein Gewinn |                 |               |
|--|--|-------------|-------------|---------------------------|--|-----------------|---------------|
|  |  |             |             |                           |  |                 |               |
|  |  |             |             |                           |  |                 |               |
|  |  |             |             |                           |  |                 |               |
| Gesamt-Jugendleiter                      |  | Post        | Robert      | 840191                    |  |                 |               |
| Stellv. Jugendleiter                     |  | Steger      | Jürgen      | 50104                     |  |                 |               |
| Jugendleiter Fußball                     |  | Steger      | Jürgen      | 50104                     |  |                 |               |
| Stv. Jugendleiter Fußball                |  | Post        | Robert      | 840191                    |  |                 |               |
| Kassier                                  |  | Körner      | Jürgen      | 380979                    |  |                 |               |
| Zuschusswesen                            |  | Scheuermann | Rudi        | 59540                     |  |                 |               |
| Einkauf - Sponsoring                     |  | Owesny      | Franz       | 880160                    |  |                 |               |
| Einkauf                                  |  | Götzmann    | Franz       | 51446                     |  |                 |               |
| Jugendhäusel                             |  | Hartmann    | Ute         | 53516                     |  |                 |               |
|  |  | Steinhauser | Martina     | 53381                     |  |                 |               |
|  |  | Götzmann    | Luise       | 51446                     |  |                 |               |
| Trainer und Betreuer :                   |  |             |             |                           | Trainingszeiten  |                 |               |
|  |  |             |             |                           | Tag  | von - bis       |               |
| A-Junioren                               |  | A           | Fuchs       | Werner                    | 880095   | Mo. in Rot      | 19.00-20.30   |
| JSG St. Leon-Rot                         |  |             | Götzmann    | Rolf                      | 50705  | Mi. in St. Leon |               |
| Jg. 1995 / 1996                          |  |             | Götzmann    | Roland                    | 51867  |                 |               |
| Email: a-junioren@fcrot.de               |  |             |             |                           |  |                 |               |
| B-Junioren                               |  | B           | Bellemann   | Elmar                     | 53663  | Mo. + Mi.       | 19:00 - 20:30 |
| JSG St. Leon/Rot                         |  |             | Omau        | Rainer                    | 55888  | in St. Leon     |               |
| Jg. 1997 / 1998                          |  |             | Götzmann    | Roland                    | 51867  |                 |               |
| Email: b-junioren@fcrot.de               |  |             | Geis        | André                     | 55578  |                 |               |
|  |  |             | Saladin     | Thomas                    | 880805   |                 |               |
| C-Junioren                               |  | C           | Scheuermann | Udo                       | 880777   | Mo. in St. Leon | 17:30 - 19:00 |
| JSG Rot/St. Leon                         |  |             | Schuhmacher | Georg                     | 55833  | + Mi. in Rot    | 17:30 - 19:00 |
| Jg. 1999 / 2000                          |  |             | Steger      | Rainer                    | 50980  |                 |               |
|  |  |             | Nowak       | Norbert                   | 55031  |                 |               |
|  |  |             | Schuhmacher | Georg                     | 55833  |                 |               |
|  |  |             | Koch        | Joachim                   | 50577  |                 |               |
|  |  |             | Tropf       | Oliver                    | 544620   |                 |               |
| Email: c-junioren@fcrot.de               |  |             | zur Wieden  | Rainer                    | 53606  |                 |               |
| D-Junioren                               |  | D           | Schmitt     | Maximilian                | 398112   | Di. + Do.       | 17.00-18.30   |
| Jg. 2001 / 2002                          |  |             | Endrich     | Stephan                   | 52002  |                 |               |
| Email: d-junioren@fcrot.de               |  |             | Kaya        | Hayrani                   |  |                 |               |
|  |  |             | Longo       | Nicolas                   |  |                 |               |
| E Junioren                               |  | E           | Yowler      | Markus                    |  | Di. + Do.       | 17:00 - 18:30 |
| Jg. 2003 / 2004                          |  |             | Stegmüller  | Rudolf                    | 53380  |                 |               |
|  |  |             | Nagel       | Jörg                      | 279328   |                 |               |
| Email: e-junioren@fcrot.de               |  |             | Greulich    | Thomas                    |  |                 |               |
|  |  |             | Wystrach    | Frank                     |  |                 |               |
| F-Junioren                               |  | F           | Lang        | Stefan                    | 53609  | Mi.             | 17:00 - 18:30 |
| Jg. 2005 / 2006                          |  |             | Hofmann     | Stive                     | 859556   |                 |               |
|  |  |             | Aydin       | Özgür                     | 3980126  |                 |               |
|  |  |             | Kastner     | Mario                     | 54193  |                 |               |
|  |  |             | Steinhauser | Sören                     | 53381  |                 |               |
|  |  |             | Billmaier   | Dominik                   | 53381  |                 |               |
|  |  |             | Rössler     | Lukas                     |  |                 |               |
| Email: f-junioren@fcrot.de               |  |             | Schuhmacher | Loris                     |  |                 |               |
| G-Junioren (Bambini)                     |  | G           | Owesny      | Franz                     | 880160   | Mi.             | 17:00 - 18:00 |
| Jg. 2007 und jünger                      |  |             | Sieper      | Thomas                    | 859321   |                 |               |
| Email: g-junioren@fcrot.de               |  |             | Braungart   | Sven                      | 5449944  |                 |               |

## Jugendspiele bis zum nächsten Heimspiel:

### Freitag, 7. März 2014

|                          |       |                                  |                   |
|--------------------------|-------|----------------------------------|-------------------|
| B-Junioren Kreisklasse A | 19:00 | SG Dossenheim-Ziegelh./Peterstal | SG St. Leon/Rot 2 |
|--------------------------|-------|----------------------------------|-------------------|

### Samstag, 8. März 2014

|                          |       |                       |                   |
|--------------------------|-------|-----------------------|-------------------|
| C-Junioren Kreisklasse A | 13:00 | FC Astoria Walldorf 3 | JSG St.Leon-Rot 2 |
|--------------------------|-------|-----------------------|-------------------|

|                          |       |                 |                  |
|--------------------------|-------|-----------------|------------------|
| C-Junioren Kreisklasse A | 14:30 | SV Sandhausen 3 | SG St.Leon-Rot 1 |
|--------------------------|-------|-----------------|------------------|

|                          |       |                 |                 |
|--------------------------|-------|-----------------|-----------------|
| A-Junioren Kreisklasse A | 16:00 | JSG St.Leon-Rot | SG Horrenberg 2 |
|--------------------------|-------|-----------------|-----------------|

### Freitag, 14. März 2014

|                          |       |                   |                           |
|--------------------------|-------|-------------------|---------------------------|
| B-Junioren Kreisklasse A | 19:00 | SG St. Leon/Rot 2 | SG Union/ASC HD-Neuenheim |
|--------------------------|-------|-------------------|---------------------------|

### Samstag, 15. März 2014

|                          |       |                   |                |
|--------------------------|-------|-------------------|----------------|
| C-Junioren Kreisklasse A | 12:00 | JSG St.Leon-Rot 2 | VfB Wiesloch 2 |
|--------------------------|-------|-------------------|----------------|

|                          |       |                    |                  |
|--------------------------|-------|--------------------|------------------|
| C-Junioren Kreisklasse A | 14:30 | SG 1945 Dielheim 1 | SG St.Leon-Rot 1 |
|--------------------------|-------|--------------------|------------------|

|                       |       |                 |                |
|-----------------------|-------|-----------------|----------------|
| B-Junioren Landesliga | 14:30 | SG St. Leon/Rot | FC Zuzenhausen |
|-----------------------|-------|-----------------|----------------|

|                          |       |                           |                 |
|--------------------------|-------|---------------------------|-----------------|
| A-Junioren Kreisklasse A | 16:00 | SG Schatthausen/Baieratal | JSG St.Leon-Rot |
|--------------------------|-------|---------------------------|-----------------|

### Freitag, 21. März 2014

|                          |       |            |                   |
|--------------------------|-------|------------|-------------------|
| B-Junioren Kreisklasse A | 19:00 | SC Gaiberg | SG St. Leon/Rot 2 |
|--------------------------|-------|------------|-------------------|

### Samstag, 22. März 2014

|                          |       |                       |          |
|--------------------------|-------|-----------------------|----------|
| E-Junioren Kreisklasse A | 12:00 | FC Astoria Walldorf 2 | FC Rot 2 |
|--------------------------|-------|-----------------------|----------|

|                          |       |                     |        |
|--------------------------|-------|---------------------|--------|
| E-Junioren Kreisklasse A | 12:00 | FC Astoria Walldorf | FC Rot |
|--------------------------|-------|---------------------|--------|

|                          |       |                |          |
|--------------------------|-------|----------------|----------|
| D-Junioren Kreisklasse A | 13:00 | VfB Eberbach 2 | FC Rot 2 |
|--------------------------|-------|----------------|----------|

|                          |       |                  |                       |
|--------------------------|-------|------------------|-----------------------|
| C-Junioren Kreisklasse A | 14:30 | SG St.Leon-Rot 1 | FC Astoria Walldorf 2 |
|--------------------------|-------|------------------|-----------------------|

|                          |       |            |                   |
|--------------------------|-------|------------|-------------------|
| C-Junioren Kreisklasse A | 14:30 | VfB Leimen | JSG St.Leon-Rot 2 |
|--------------------------|-------|------------|-------------------|

|                          |       |                 |                  |
|--------------------------|-------|-----------------|------------------|
| A-Junioren Kreisklasse A | 16:00 | JSG St.Leon-Rot | TSV Pfaffengrund |
|--------------------------|-------|-----------------|------------------|

|                       |       |              |                 |
|-----------------------|-------|--------------|-----------------|
| B-Junioren Landesliga | 16:00 | VfB Wiesloch | SG St. Leon/Rot |
|-----------------------|-------|--------------|-----------------|





Der Begriff „Alte Herren“ ist leicht irreführend, denn in der Mannschaft stehen Spieler im besten Mannesalter, die ihre aktive Laufbahn beendet jedoch noch Spaß am Fußballspielen haben und sich körperlich fit halten wollen. Ziel der AH-Abteilung ist es nach wie vor, ausscheidenden Spielern die Möglichkeit der sportlichen Betätigung zu geben und den Hauptverein aktiv zu unterstützen.

Die AH-Abteilung hat eine Mitgliederzahl von ca. 120 Personen, ein Viertel davon nimmt regelmäßig am Trainings- und Spielbetrieb teil. Wir trainieren einmal in der Woche und tragen im Sommerhalbjahr einige Freundschaftsspiele und Kleinfeldturniere, sowie Hallenturniere im Winter aus.

Aber auch die Geselligkeit und Kameradschaft wird gepflegt. Wandertage, Kegelabende, Schlachtfeste, Weihnachtsfeiern, Familienfeste mit den Kindern auf dem FC-Sportgelände, Jahresausflüge und die Mitwirkung bei sämtlichen Sport und Kulturveranstaltungen des Hauptvereins tragen zur Festigung und Förderung der Gemeinschaft bei. Somit ist die AH-Abteilung mit ihrer unterstützenden Funktion längst eine tragende Säule des Hauptvereins.

.....

## AH – Mannschaft



h.v.l.: Martin Kastner, Olaf Wölflick, Jens Drescher, Reiner Geiss-Billmaier, Frank Schuhmacher, Gerhard Hofmann

v.l.: Udo Back, Hermann Lang, Luigi Arcangeli, Jürgen Anders, Bahattin Alacali, Rolf Götzmann



Beteiligen Sie sich auf unserer „Fan- & Sponsoren-Tafel“ eine gelungene Initiative des FC Rot. Anzuschauen im Eingangsbereich der FC-Sportgaststätte

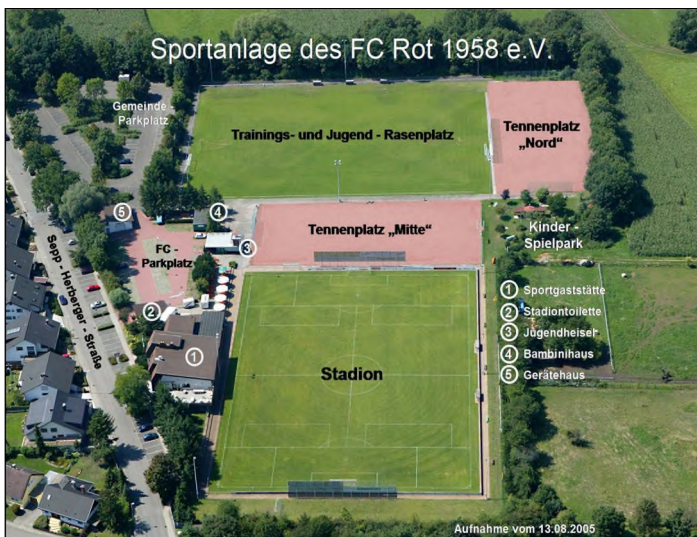

# Abteilung Frauengymnastik



Abteilungsgründung: 23.01.1974

Mitglieder z. Zeit: 75 Frauen jeder Altersgruppe

Training: Sporthalle Rot



mittwochs 20:30 – 21:30 Uhr

Während der Sommerferien wird geradelt.

Treffpunkt: Mittwochs 19:30 Uhr  
vor dem FC-Clubhaus.

Wir bieten:  Kostenloses Schnuppertraining

Wenn du mitmachen willst, **komme einfach mal unverbindlich** bei uns **vorbei**. Haben wir dein Interesse geweckt und du willst mehr über uns wissen, erhältst du **nähere Auskunft bei unseren Abteilungs- / Übungsleiterinnen:**

**Gisela Heiler**      **Tel.: 06227 / 53425**

**Leoni Reißfelder**      **Tel.: 06227 / 59583**

**Ilse Geider**      **Tel.: 06227 / 51326**

**E-Mail:**      **[frauengymnastik@fcrot.de](mailto:frauengymnastik@fcrot.de)**

Geselligkeit wird bei uns großgeschrieben, an den örtlichen Festlichkeiten nehmen wir teil und ein jährlicher Tagesausflug steht auf dem Programm.

**Wir würden uns freuen, dich demnächst in unserer  
Gymnastik-Gruppe begrüßen zu dürfen.**

**Besuchen Sie den FC Rot auch im Internet**

**[www.fcrot.de](http://www.fcrot.de)**

**E-Mail: [webmaster@fcrot.de](mailto:webmaster@fcrot.de)**

# Abteilung Badminton



## Abteilungs-Verwaltung:

|                     |                      |               |
|---------------------|----------------------|---------------|
| Abteilungsleiterin: | Ulrika Lawinger      | 55533         |
| Stellvertreter:     | Frank Bender         | 0176-32598511 |
| Sportwart           | Jürgen Achaz         | 07251-7240624 |
| Kassenwart:         | Alexander Rabenstein | 0151-52404907 |
| Jugendwart:         | Michael Steger       | 3846604       |



Die Badminton-Abteilung beim FC-Rot besteht seit dem 04.07.1986. Zurzeit zählen wir ca. 100 Mitglieder, worin ungefähr 40 Jugendliche betreut werden. Es besteht eine Spielgemeinschaft mit Fortuna Schwetzingen.

Die drei Mannschaften der Spielgemeinschaft starten in folgenden Ligen:

SG Schwetzingen-Rot 1 – Badenliga

SG Schwetzingen-Rot 2 – Landesliga Unterer Neckar/Odenwald

SG Schwetzingen-Rot 3 – Bezirksliga Unterer Neckar

Folgende Trainingszeiten bieten wir an:

### Erwachsene:

|            |                   |                                      |
|------------|-------------------|--------------------------------------|
| Mittwoch   | 20:30 - 22:30 Uhr | Hobbyspieler / Mannschaftsspieler    |
| Donnerstag | 19:30 - 21:00 Uhr | Mannschaftsspieler (in Schwetzingen) |
| Freitag    | 20:00 - 22:00 Uhr | Hobbyspieler                         |



### Jugend:

|            |                   |                         |
|------------|-------------------|-------------------------|
| Montag     | 16:30 - 18:00 Uhr | Turnierkader U9 bis U19 |
| Dienstag   | 16:30 - 18:00 Uhr | Turnierkader U9 bis U19 |
|            | 17:30 - 19:00 Uhr | Hobbyspieler            |
| Donnerstag | 16:30 - 18:00 Uhr | Turnierkader U9 bis U19 |
| Freitag    | 20:00 - 22:00 Uhr | Turnierkader U13-U19    |
| Samstag    | 13:00 - 14:30 Uhr | Bereichskader Jugend    |



Sie würden gerne eine Sportart betreiben, die Ihnen viel Spaß macht und Sie gleichzeitig körperlich fordert, bzw. fördert?

Unsere Trainingsstätte ist das Veranstaltungszentrum HARRES in St. Leon-Rot. **Kommen Sie doch einfach vier Mal kostenlos bei uns vorbei,** und entscheiden danach, ob Badminton das Richtige für Sie ist. Einen Schläger können wir Ihnen leihweise zur Verfügung stellen. Bälle werden immer von der Abteilung gestellt oder schau einfach ins Internet unter [www.fcrot-badminton.de](http://www.fcrot-badminton.de) dort erfährst du alles über unsere Abteilung und unseren Badminton-Sport.

**Wir freuen uns über jedes neue Mitglied!**

## Werden Sie Mitglied im Förderkreis!

### *Was ist der Förderkreis?*

Der Förderkreis ist ein Zusammenschluss von Freunden des Fußballsports, die sich die Aufgabe gestellt haben, den Fußballsport beim FC Rot zu fördern.

### *Wie sieht die Förderung konkret aus?*

Der Förderkreis wird seinen aus Einnahmen erwirtschafteten Überschuss der Fußballabteilung des FC Rot zur Verfügung stellen und somit einen Beitrag zur Finanzierung des Spielbetriebs leisten.

### *Woher hat der Förderkreis seine Einnahmen?*

Der Förderkreis erhält seine Einnahmen aus Mitgliedsbeiträgen und Spenden. Diese sind übrigens steuerbegünstigt, denn der Förderkreis ist als gemeinnütziger Verein anerkannt. Auch im wirtschaftlichen Bereich wird sich der Förderkreis betätigen. Am bisher bewährten Angebot wird sich dadurch nichts ändern.

### *Wer kann Mitglied werden?*

Jede Person, auch Nicht-FC Rot-Mitglieder.

### *Wie hoch ist der Mitgliedsbeitrag?*

Der Mitgliedsbeitrag beträgt 20.- € pro Jahr. Natürlich sind auch Spenden (gegen Spendenbescheinigung) immer willkommen.

Ein „Anmeldeformular“ hierzu befindet sich auf der letzten Innenseite dieser Ausgabe!



**Liebe Mitglieder, Freunde und Gönner,**  
**habt Ihr Zeit, Lust und Laune auf ein Schwätzchen, Skat oder andere Karten- und Brettspiele, Radfahren, Wanderungen usw. dann kommt zu unserem Freizeit-Treff.**

**Wir, durchschnittlich 12 – 20 Personen (leider momentan nur Männer), treffen uns immer mittwochs ab 15.00 Uhr in der FC-Sportgaststätte zum geselligen Beisammensein.**

Alle, auch Nicht – FC Mitglieder, sind herzlich willkommen.

**Bist Du beim nächsten Treff dabei?** Wir freuen uns auf Dich.



**Hallo Fußballfreunde!**

**Liebe FC - Mitglieder!**

**Profitieren und fördern!**

***Firmen :***

**Förderer des Sports,  
Hand in Hand mit den Vereinen.**

Bitte berücksichtigen Sie bei Ihren Einkäufen  
oder Ihrer Auftragserteilung  
die Werbeinserenten  
dieses Magazins  
sowie die  
Werbepartner

unserer  
gesamten  
Stadionwerbung.

***Vielen Dank!***

**An dieser Stelle möchte sich  
der *FC Rot*  
bei allen Inserenten  
im Stadion-Heft  
**ROT TOR**  
recht herzlich bedanken!**





Nächstes Auswärtsspiel  
**Sonntag, 16.03.2014, 15:00 Uhr**

**SpVgg Baiertal**

69168 Wiesloch, Horrenberger Str. 19

Wir hoffen auf Eure Unterstützung.

# Unser Stadion-Heft

# **ROT** **TOR**

erscheint zum nächsten Heimspiel am

**Sonntag, 23.3.2014, 15:00 Uhr**

Gast: **SpVgg Neckargemünd**

Dazu laden wir Sie heute schon recht herzlich ein

## *Impressum Stadionheft* **ROT** **TOR**

**Herausgeber** Fußball-Club 1958 Rot e.V.

**Ausgabe:** kostenlos zu den Heimspielen.

**E-Mail:** [rot-tor@fcrot.de](mailto:rot-tor@fcrot.de)

**Design/Red.:** Edgar Becker, Tel.: 06227-5449949

**Design/Red.:** Robert Post, Tel.: 06227-840191

**Sponsoring:** Franz Owesny, Tel.: 06227-880160, E-Mail: [sponsoring@fcrot.de](mailto:sponsoring@fcrot.de)

**Auflage:** ca. 2.000 Stück pro Saison

**Druck:** SpeedDirekt GmbH, Nußlocher Str. 20, 69190 Walldorf



**Copyright:** Die gesamte Zeitschrift einschließlich aller ihrer Teile ist urheberrechtlich geschützt. Jede Verwertung ist ohne die Zustimmung des FC Rot unzulässig. Dies gilt insbesondere für die Vervielfältigung von Werbeanzeigen und Fotos.

**FC 1958 Rot e.V.**<http://www.fcrot.de>

Stand 01.01.2014

Fußball-Club 1958 Rot e.V.

Vereinsadresse: Sepp-Herberger-Str. 4

68789 St. Leon-Rot

Postadresse: Postfach 2129

68786 St. Leon-Rot

**○ Beitrittserklärung / Ummeldung ○****Die Beitrittserklärung bitte ausdrucken und an obige Adresse senden oder einwerfen.****Die Beitrittserklärung kann auch beim zuständigen Trainer / Abteilungsleitung abgegeben werden.****Teilen Sie bitte Anschrifts- oder Bankdatenänderungen dem Verein unverzüglich mit!!**

|                             |               |              |
|-----------------------------|---------------|--------------|
| Name                        | Vorname       | Geburtsdatum |
| Erziehungsberechtigter Name | Vorname       | Geburtsdatum |
| Straße                      | PLZ / Wohnort | Telefon      |
| Mobil                       | E-Mail        | Fax          |

**Hiermit erkläre ich mit sofortiger Wirkung meine Mitgliedschaft bei untenstehender Auswahl**

|   |   |   |
|---|---|---|
|   | <b>Jahresbeitrag</b>                                |   |
| <input type="radio"/> Fußball-Club 1958 Rot e.V.                        | 72,00 €   |   |
| <input type="radio"/> AH-Abteilung<br>(nur als FC Rot-Mitglied möglich) | <input type="radio"/> passiv<br>13,00 €             | <input type="radio"/> aktiv<br>26,00 €              |
| <input type="radio"/> Abteilung Jugendfußball                           | <b>kein Elternteil ist FC Rot-Mitglied</b>          | <b>ein Elternteil ist FC Rot-Mitglied</b>           |
|   | <input type="radio"/> 1. Kind Jugendfußball 40,00 € | <input type="radio"/> 1. Kind Jugendfußball 30,00 € |
|   | <input type="radio"/> 2. Kind Jugendfußball 37,00 € | <input type="radio"/> 2. Kind Jugendfußball 27,00 € |
|   | <input type="radio"/> jedes weitere Kind 34,00 €    | <input type="radio"/> jedes weitere Kind 24,00 €    |
| <input type="radio"/> Abteilung Badminton                               | <input type="radio"/> Erwachsene<br>75,00 €         | <input type="radio"/> Jugendliche<br>50,00 €        |
| <input type="radio"/> Abteilung Frauengymnastik                         | 25,00 €   |   |
| <input type="radio"/> Förderkreis<br>"Freunde des FC Rot e.V."          | 20,00 €   |   |



Mit meiner Unterschrift erkenne ich die jeweilige Vereinssatzung an.

Eine Austrittserklärung bedarf der Schriftform und endet zum 31. Dezember des laufenden Jahres. Sofern ein Mitgliedsausweis ausgehändigt wurde, ist dieser bei Austritt aus dem Verein unaufgefordert zurückzugeben.

**Ermächtigung zum Einzug des Vereinsbeitrags mittels Lastschrift.**

Hiermit ermächtige ich den Verein widerruflich, den von mir zu entrichtenden Beitrag bei Fälligkeit nach obiger Auswahl jährlich zu Lasten nachstehenden Kontos einzuziehen.

Soweit keine andere Erklärung vorliegt erfolgt automatische Beitragsfortschreibung für Kinder und Jugendliche, d.h. ab 18 Jahren, wird der Erwachsenenbeitrag vom gleichen Konto wie bisher abgebucht.

|                   |              |           |
|-------------------|--------------|-----------|
| Name Geldinstitut | Bankleitzahl | Konto-Nr. |
| IBAN              | BIC          |           |

Kontoinhaber

Wenn mein Konto die erforderliche Deckung nicht aufweist, besteht seitens des kontoführenden Kreditinstitutes keine Verpflichtung zur Einlösung. Standardzahlungsart der Beitragszahlung ist Bankeinzug (Lastschrift). Bei jeder anderen Zahlungsart des Beitrags wird eine Bearbeitungsgebühr von 5,- € erhoben.

Ich bin damit einverstanden, dass die obigen Angaben per EDV verarbeitet werden dürfen.

Ort, Datum

Unterschrift (bei Kindern / Jugendlichen Erziehungsberechtigter)

# Kiosk - Imbiss am Ipflerplatz



**Täglich  
frische Backwaren -  
auch sonntags**

**Öffnungszeiten:** Mo. - Fr. 5 - 22 Uhr, Sa. + So. 7 - 13 Uhr  
**Tel. 0 62 27 / 5 40 38 • Erlengrund 48 • St. Leon-Rot**



*Weil's gut ankommt.*

## Baumarkt • Ausbaucenter



**Hermann Neureuther**

**Erlengrund 48 • St. Leon-Rot**

**Telefon 0 62 27 / 5 40 38**

**Öffnungszeiten:** Mo. - Fr. 8.00 - 13.00 u. 14.00 - 18.00 Uhr • Sa. 8.00 - 13.00 Uhr

**WIR BERATEN, VERKAUFEN, LIEFERN, UND MONTIEREN**



AUTOHAUSPIETSCH GmbH

Erleben Sie 45 Jahre  
Erfahrung!



SUZUKI



Wieslocher Str. 32 - 69190 Walldorf - Telefon: 06227/539980 - [www.autopietsch.de](http://www.autopietsch.de)